

Regione EMILIA ROMAGNA

Provincia di REGGIO EMILIA

Comune di NOVELLARA



DISCARICA CONTROLLATA
PER RIFIUTI NON
PERICOLOSI DI NOVELLARA



Oggetto:

**REALIZZAZIONE DI IMPIANTO DEDICATO ALLO
SFRUTTAMENTO ENERGETICO DEL BIOGAS DEI BACINI
19÷22 DELLA DISCARICA DI NOVELLARA**

Titolo:

**LOCALE QUADRI
PIANTA, SEZIONE E PROSPETTI**

Tav. n°

13

Progettazione:

Studio Associato di Ingegneria Gasparini
Via E. Petrolini, 14 - 42122 Reggio Emilia
Tel.:0522-557508; Fax: 0522-557556
E-mail: ambiente@gaspariniassociati.it

Timbro:

ing. Stefano Teneggi

n°:

Revisione:

Data:

Data:

Aprile 2012

Scala:

1:50

Collaboratori: ing. iunior Daniela Morisi, geom. Nicola Spallanzani

PIANTA CABINA

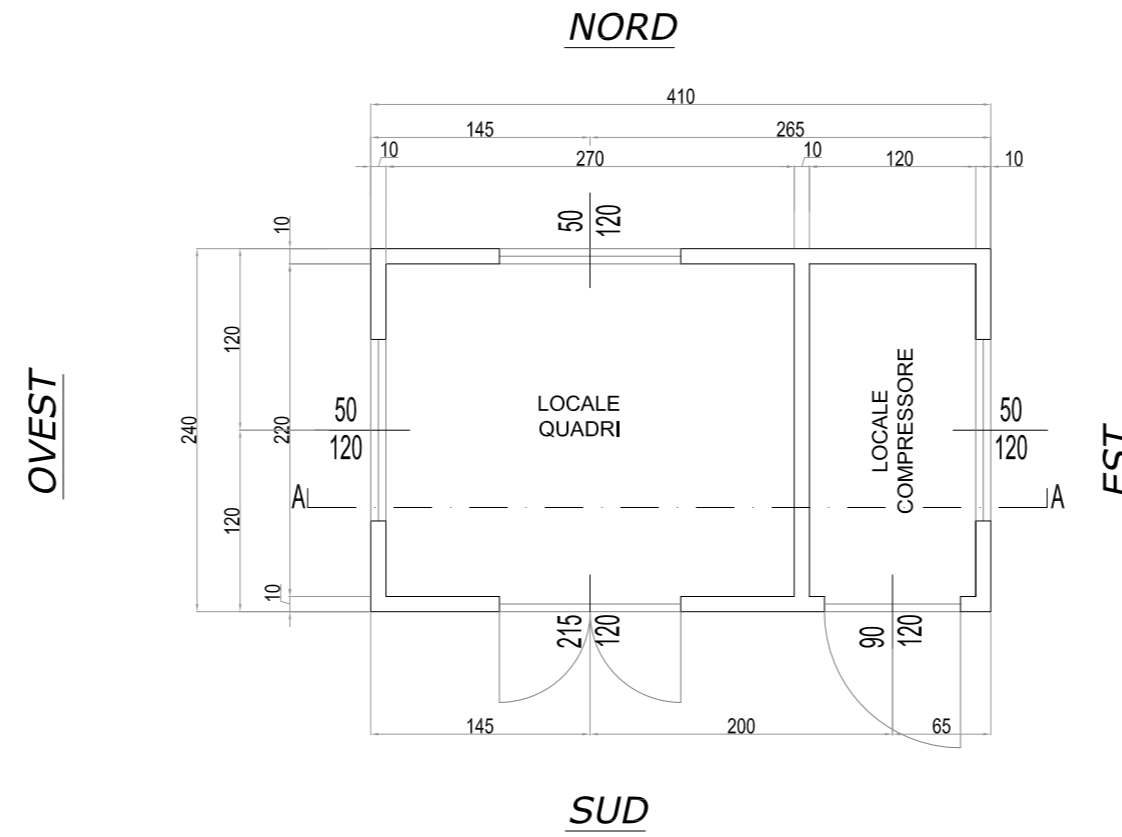

PROSPETTO EST

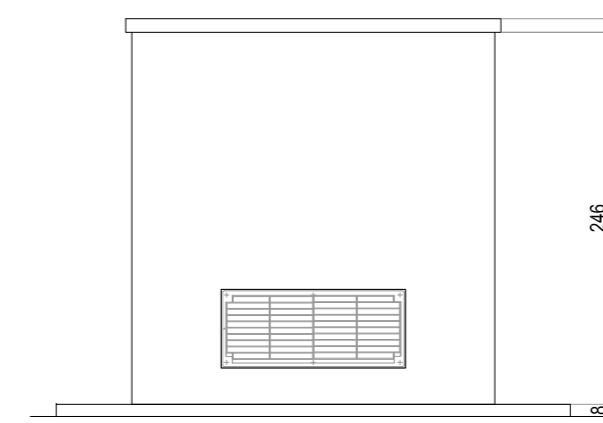

PROSPETTO SUD

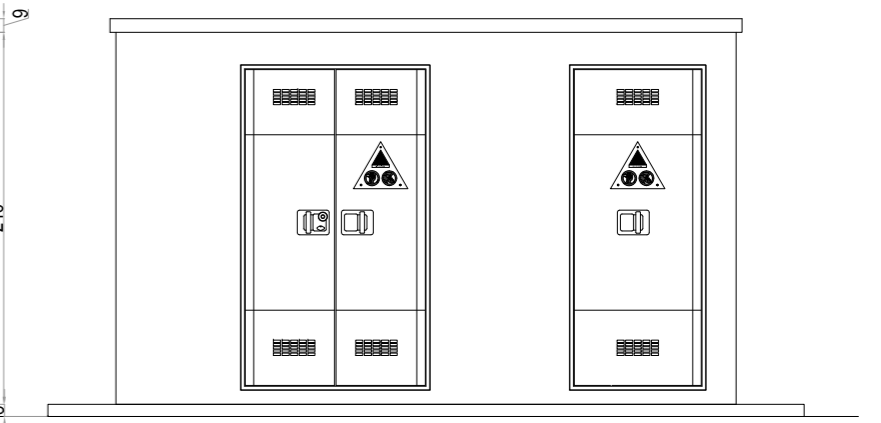

SEZIONE A-A

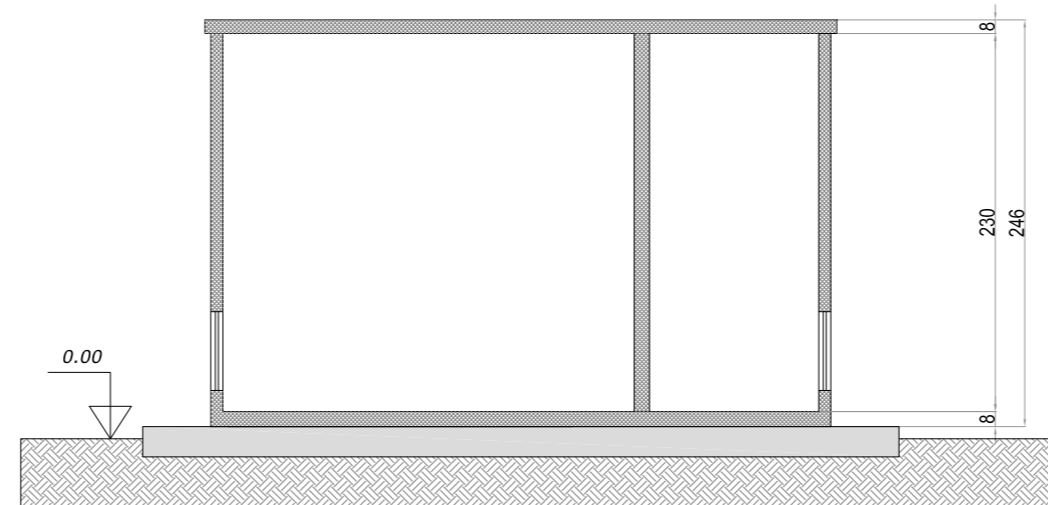

PROSPETTO OVEST

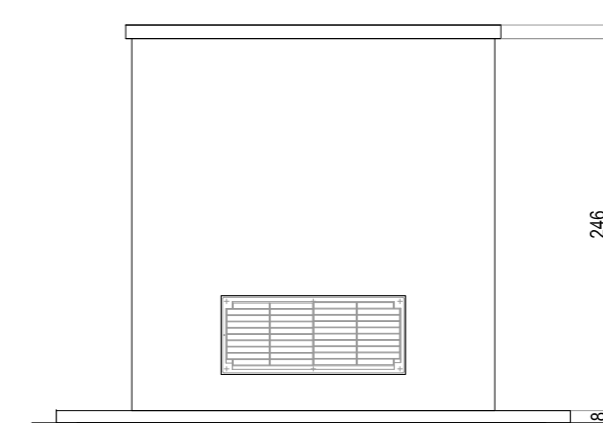

PROSPETTO NORD

