

PARTICOLARE TIPOLOGICO DELLE FASI REALIZZATIVE

FASE 1 - Stato di fatto

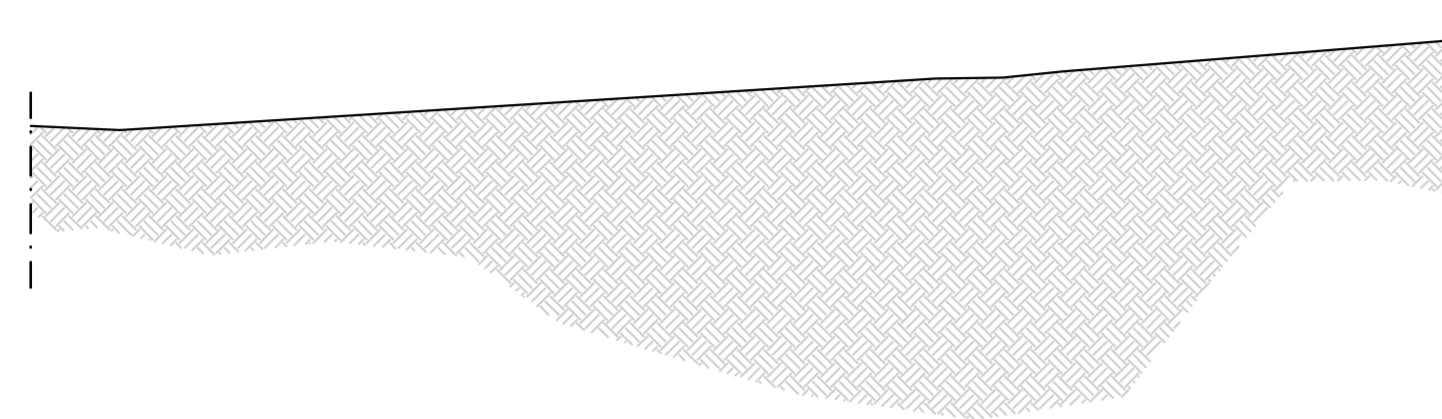

FASE 2 - Pulizia dell'area e scavo

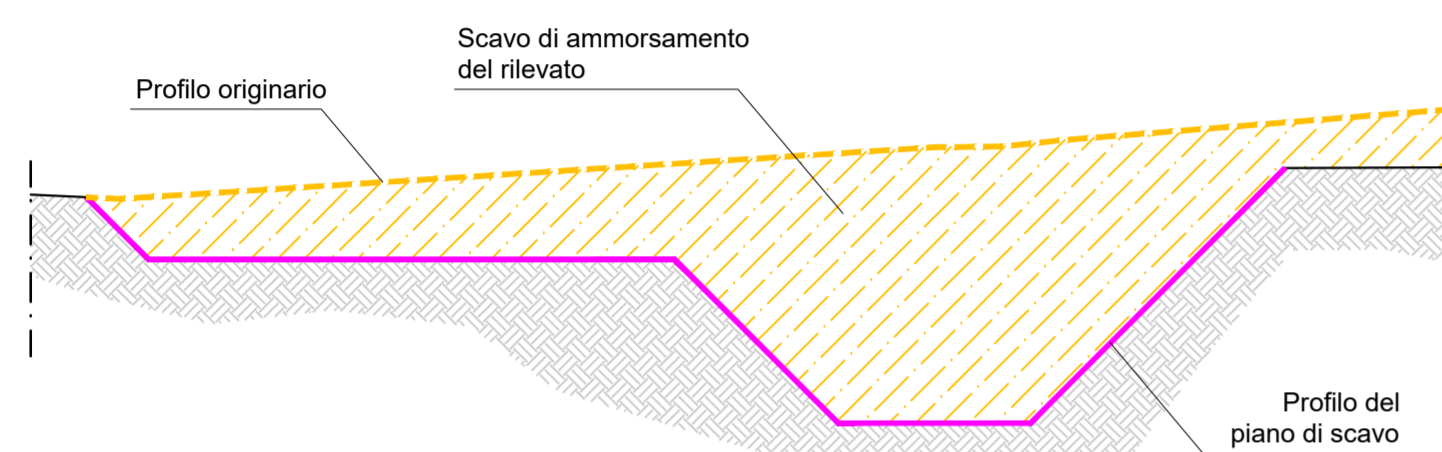

FASE 2 - Formazione del rilevato

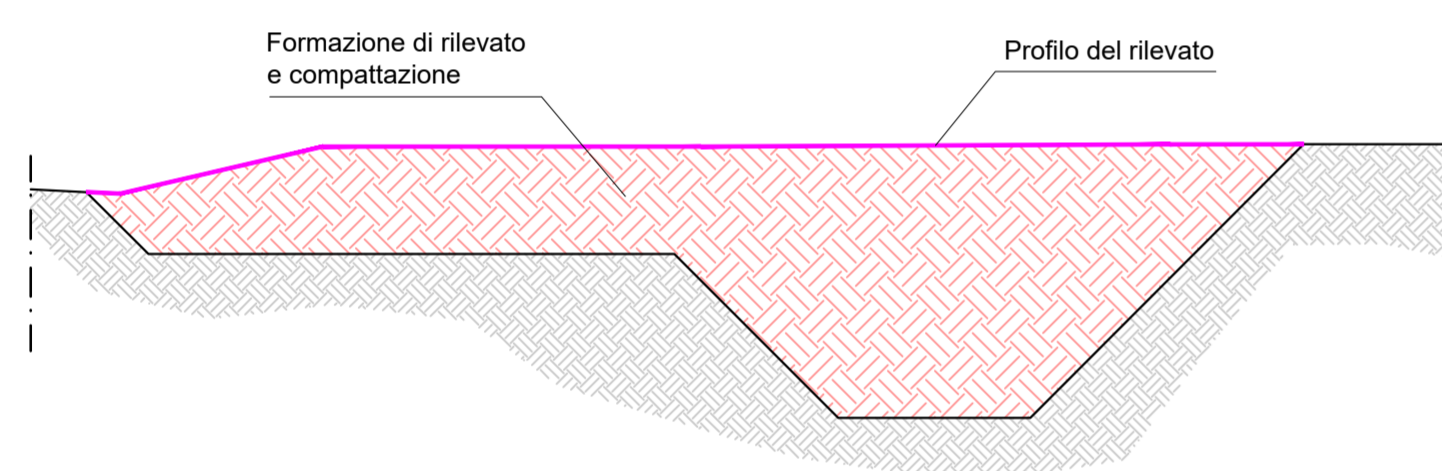

FASE 2 - Sagomatura del fosso

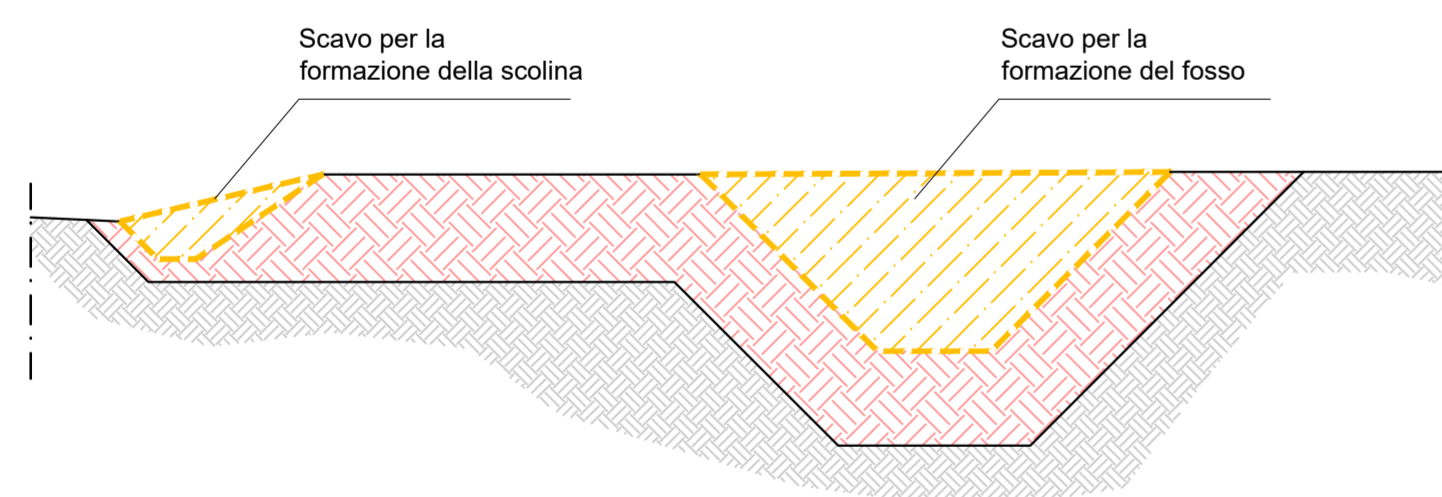

FASE 2 - Stato di progetto

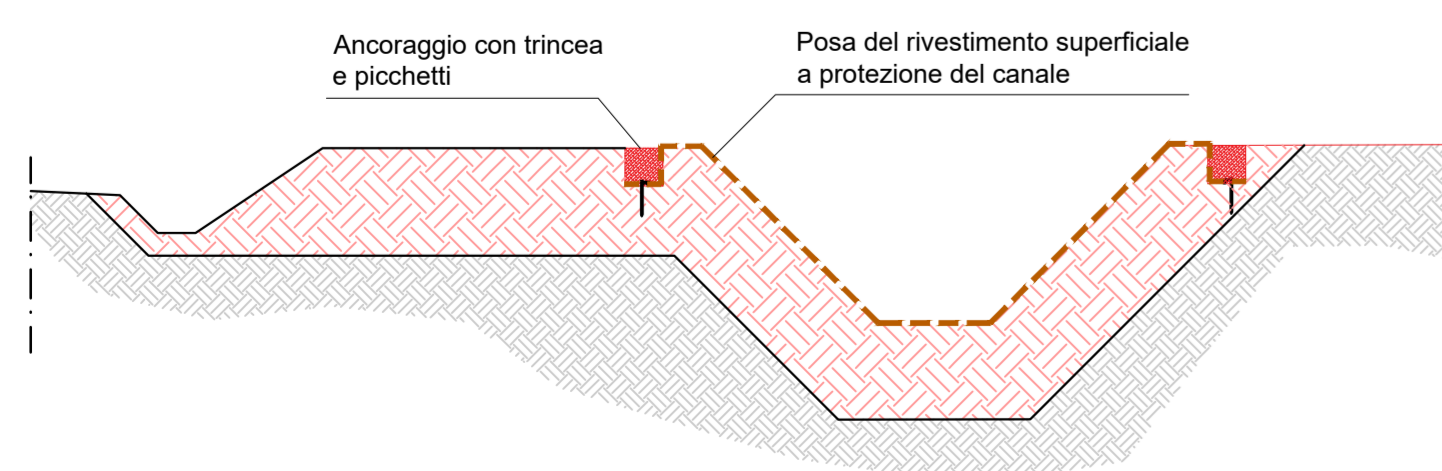

SEZIONI TRASVERSALI FOSSI

SEZIONE 1

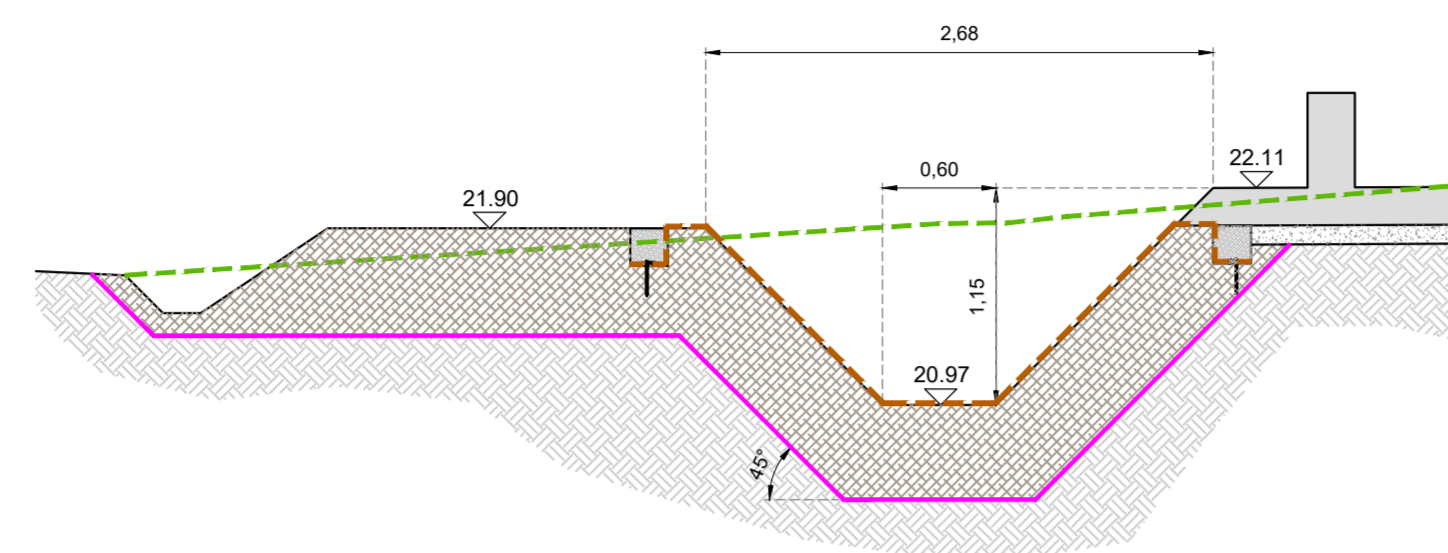

SEZIONE 2

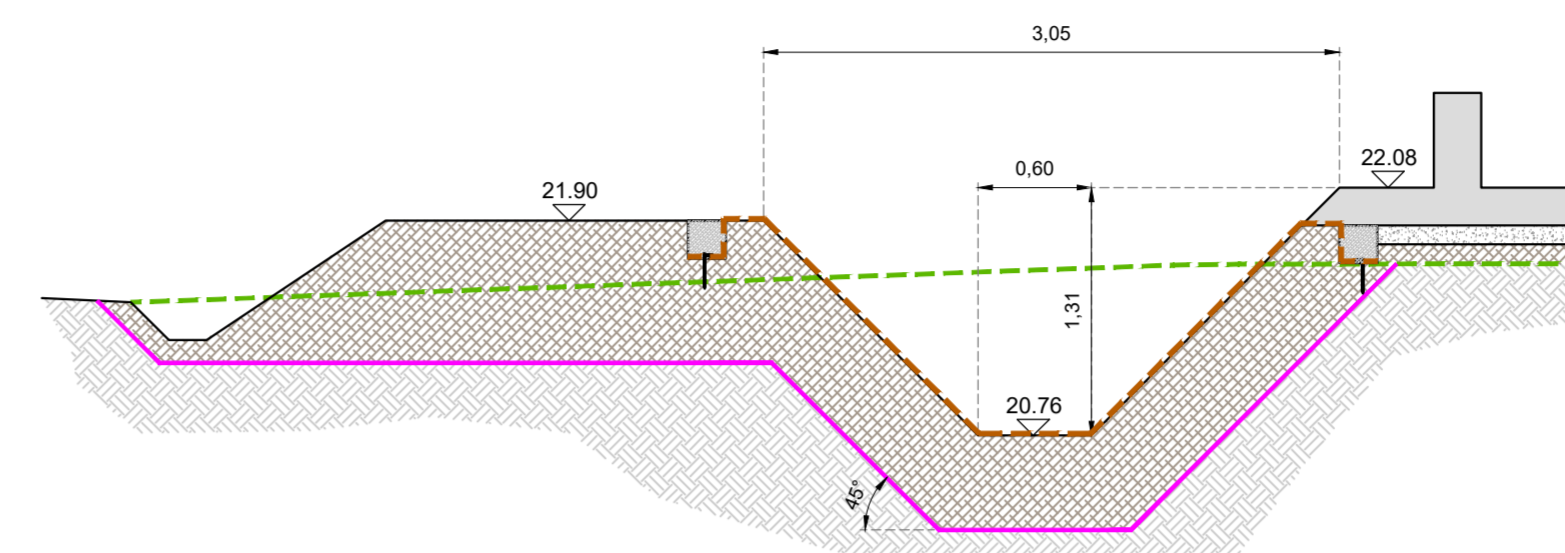

SEZIONE 3

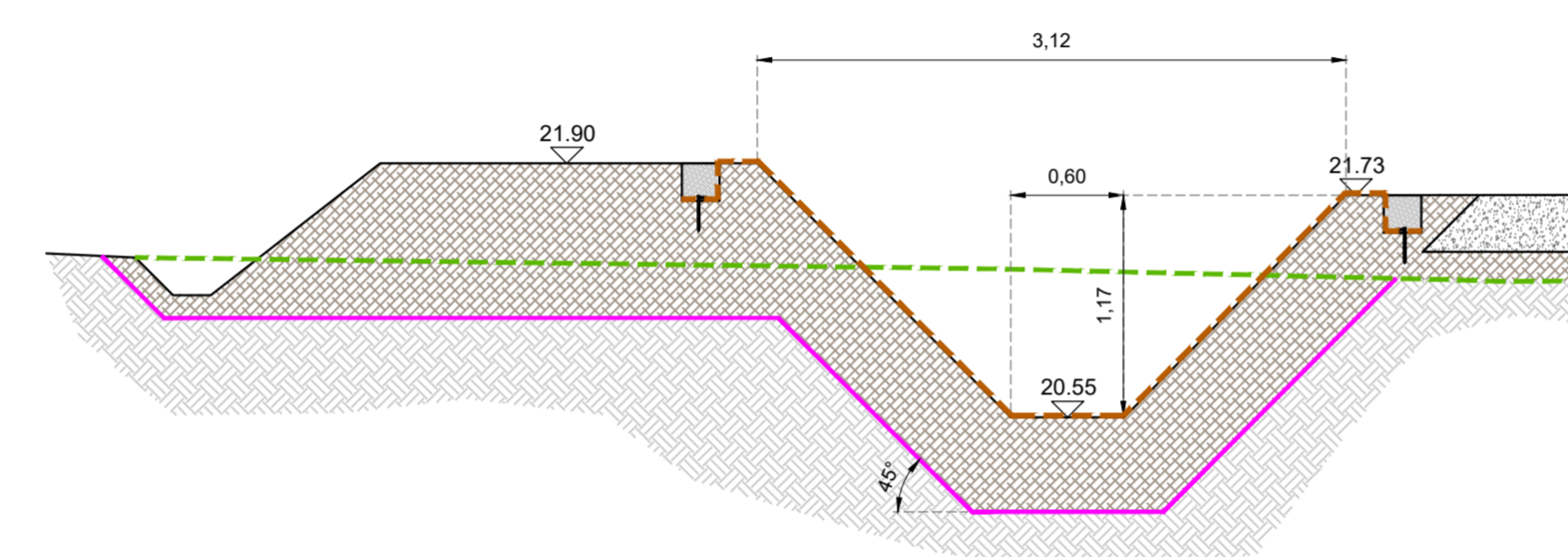

SEZIONE 4

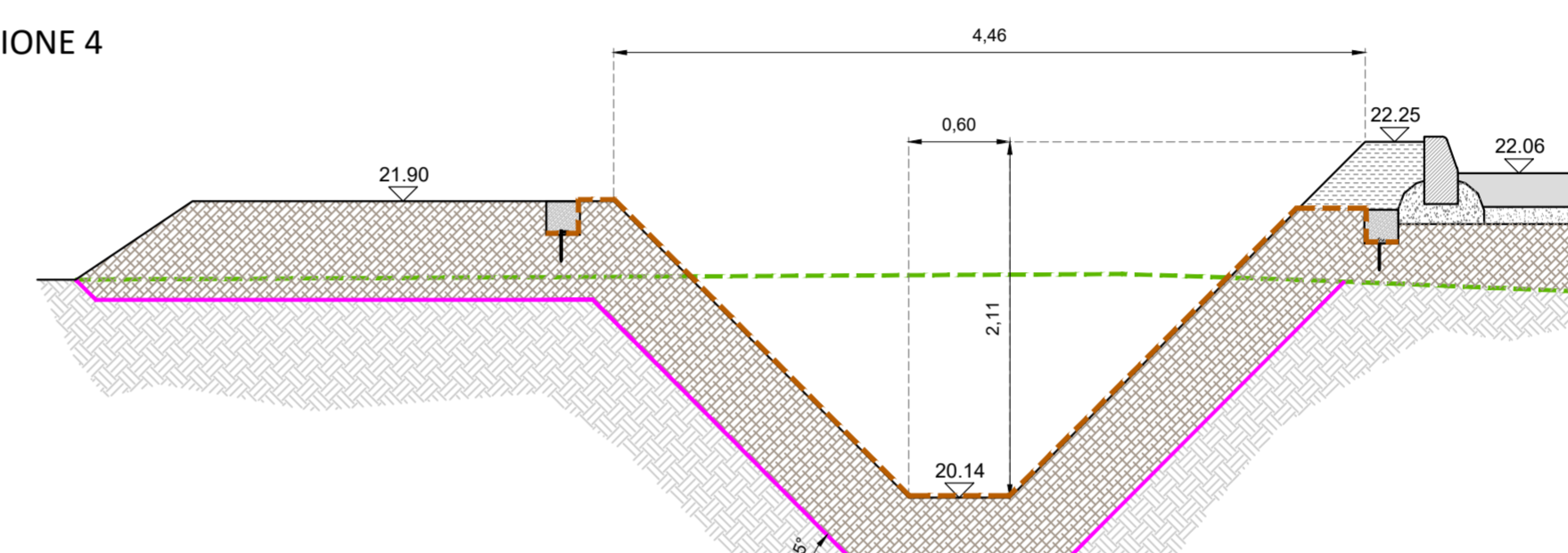

SEZIONE 5

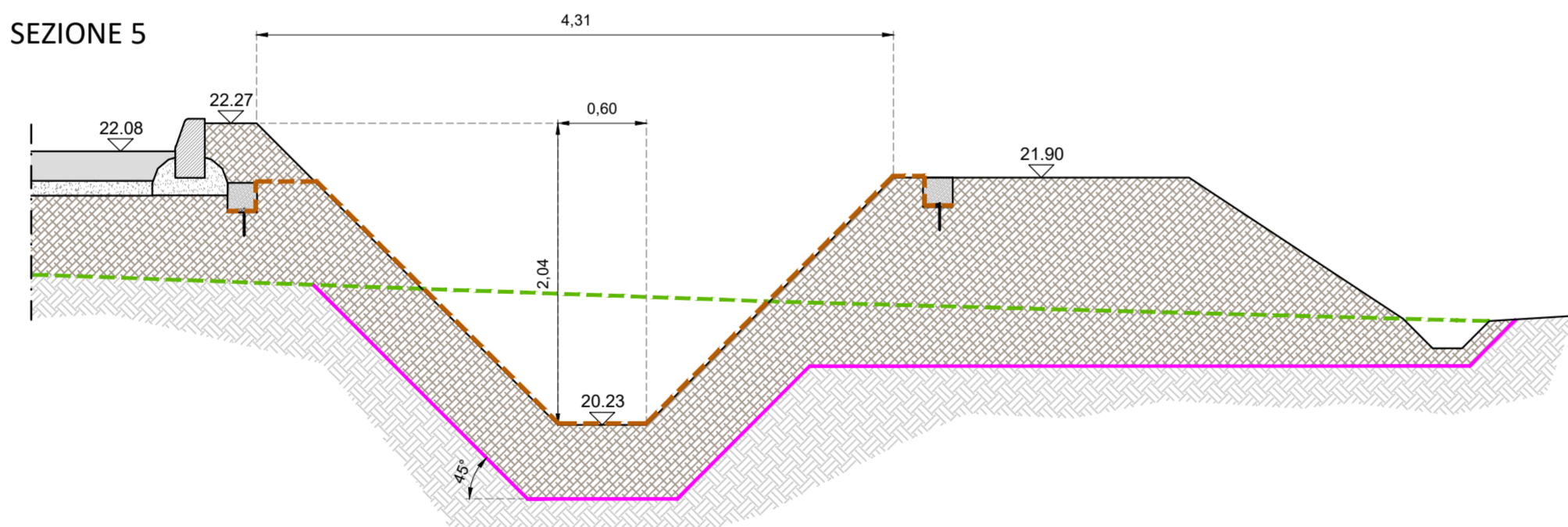

SEZIONE 6

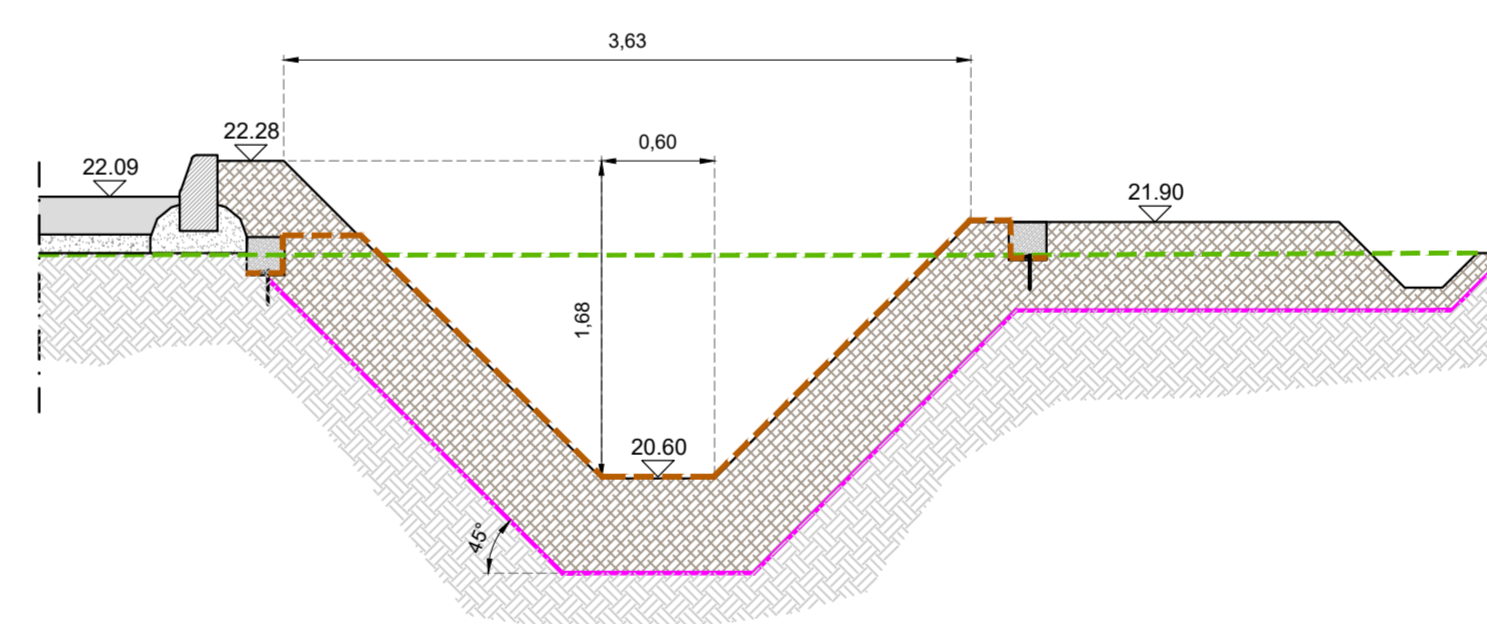

SEZIONE 7

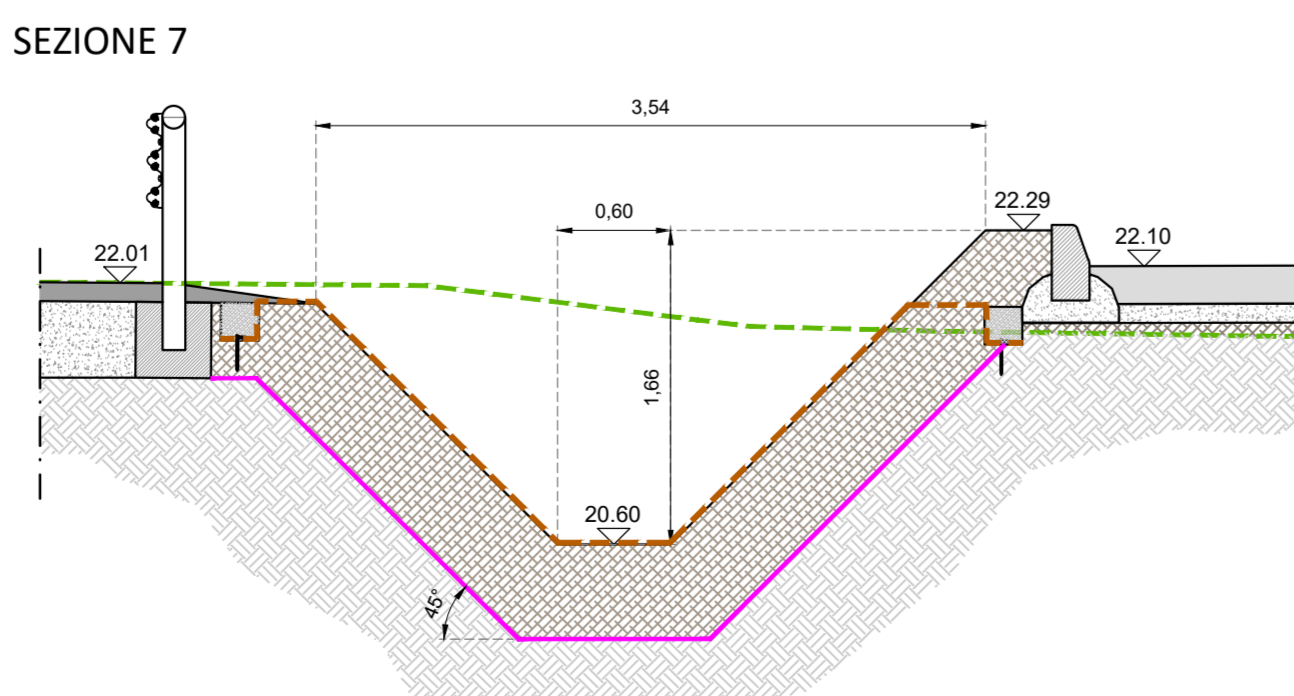

SEZIONE 8

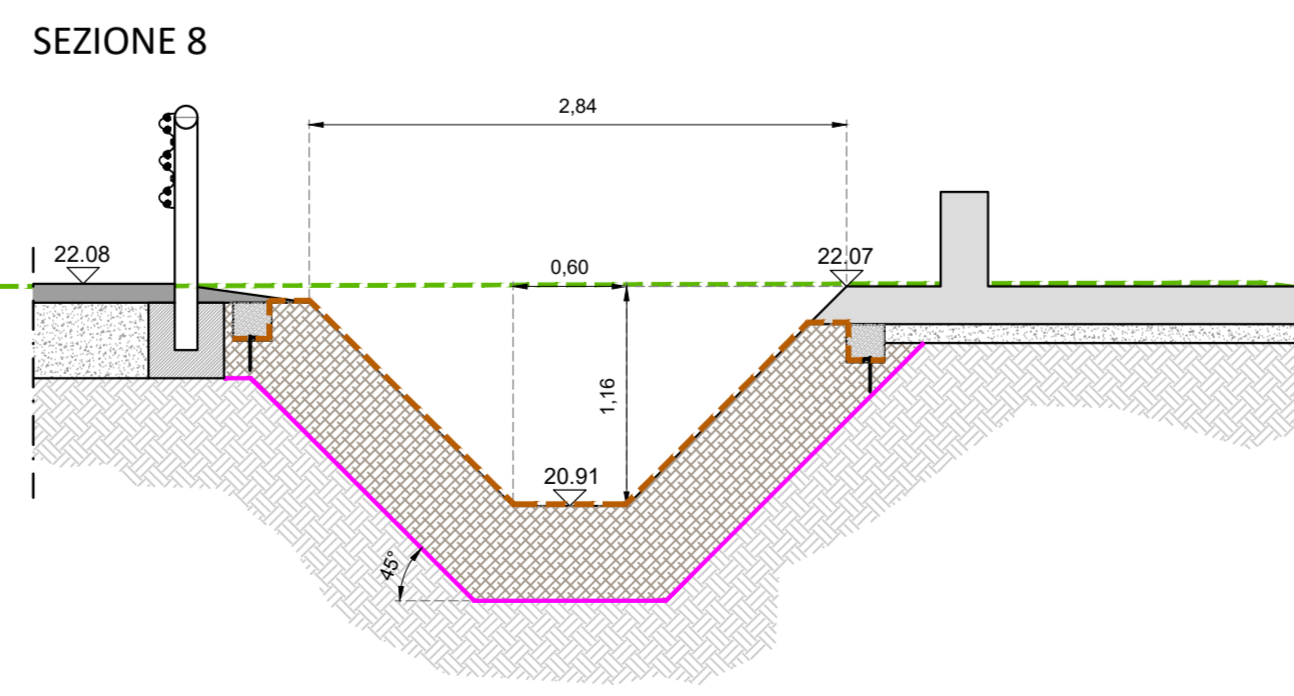

LEGENDA

- Profilo stato di fatto
- Profilo del piano di scavo (da verificare in fase di esecuzione in funzione delle caratteristiche degli strati affioranti)
- Terreno naturale compattato e sagomato derivante dagli scavi, escluso materiale organico superficiale
- Rivestimento superficiale a protezione del canale in terra con geocomposito tridimensionale saturato con calcestruzzo fibrorinforzato secco Tipo HARPO Concrete Canvas CC8 o equivalente
- Ancoraggio del rivestimento superficiale del canale

PLANIMETRIA DI RIFERIMENTO scala 1:1.000

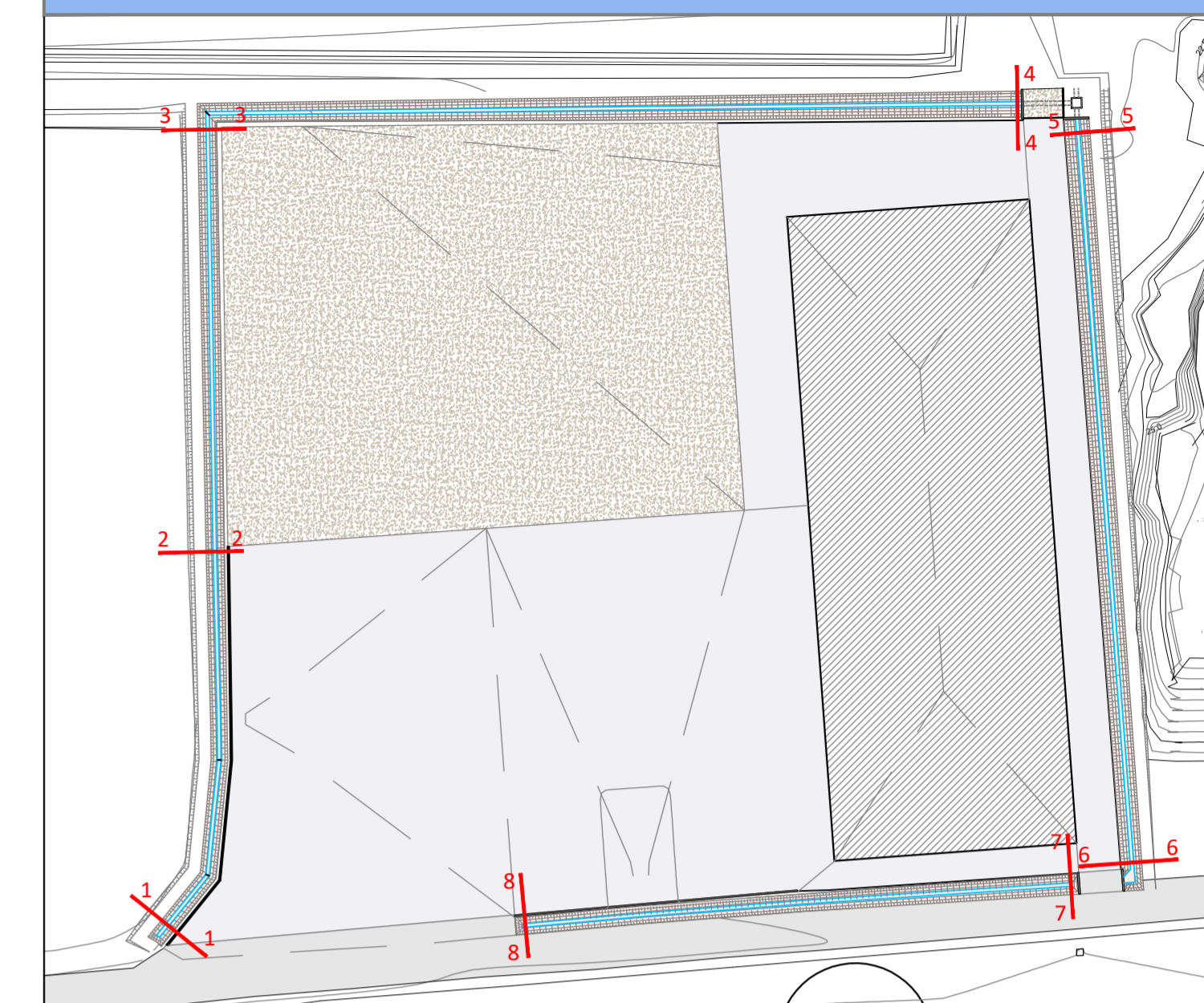

Regione EMILIA ROMAGNA Provincia di REGGIO EMILIA  
Comune di CADELBOSCO DI SOPRA

**sabar** Spa  
Innovativa, sostenibile, circolare

Servizi Ambientali Bassa Reggiana  
Via Levata, 64 - 42017 Novellara (RE)  
Telefono 0522.657569 - Fax 0522.657729  
E-mail: info@sabar.it



Oggetto: **PROGETTO ESECUTIVO**  
**per costruzione di tettoia metallica e piazzale in conglomerato cementizio per attività di selezione, cernita e riduzione volumetrica di rifiuti**

Titolo: **SEZIONI TRASVERSALI FOSSI**

Tav. n° **A18**

Progettazione: **Studio T.En.**  
Studio Associato di Ingegneria  
Via A. Einstein, 11 - 42122 Reggione Emilia  
Tel 0522 337066 - Fax 0522 337592  
E-mail: info@studioten.it



n°:	Revisione:	Data:	Data:
			10 Ottobre 2021
Collaboratori:			Scala: 1:40